ПЬЕСЫ СОВЕТСКИХ КОМПОЗИТОРОВ

для баяна

ГОСУДАРСТВЕННОЕ МУЗЫКАЛЬНОЕ ИЗДАТЕЛЬСТВО
Москва 1952 Ленинград

ПЬЕСЫ СОВЕТСКИХ КОМПОЗИТОРОВ

для баяна

ГОСУДАРСТВЕННОЕ МУЗЫКАЛЬНОЕ ИЗДАТЕЛЬСТВО
Москва 1952 Ленинград

СОДЕРЖАНИЕ

А. Гедике. Походный марш. Переложение Г. Тышкевича 3
В. Шебалин. Юмореска 8
С. Василенко. Полька. Переложение Л. Миловидова 10
Д. Салиман-Владимиров. Русский танец 13
М. Двойрин. Молдавский танец 18

Редактор Б. Страннолюбский Техн. редактор Э. Готлиб

Сдано в производство и подписано к печати 5/I 1952 г. А01808. Форм. бум. 60×92 1/8. Бум. л. 1,25. Печ. л. 2,5.
Тираж 10 000 экз. Заказ 1994.

Типо-литография Музгиза. Москва, Щипок, 18.

ПОХОДНЫЙ МАРШ

А. ГЕДИКЕ, соч. 42

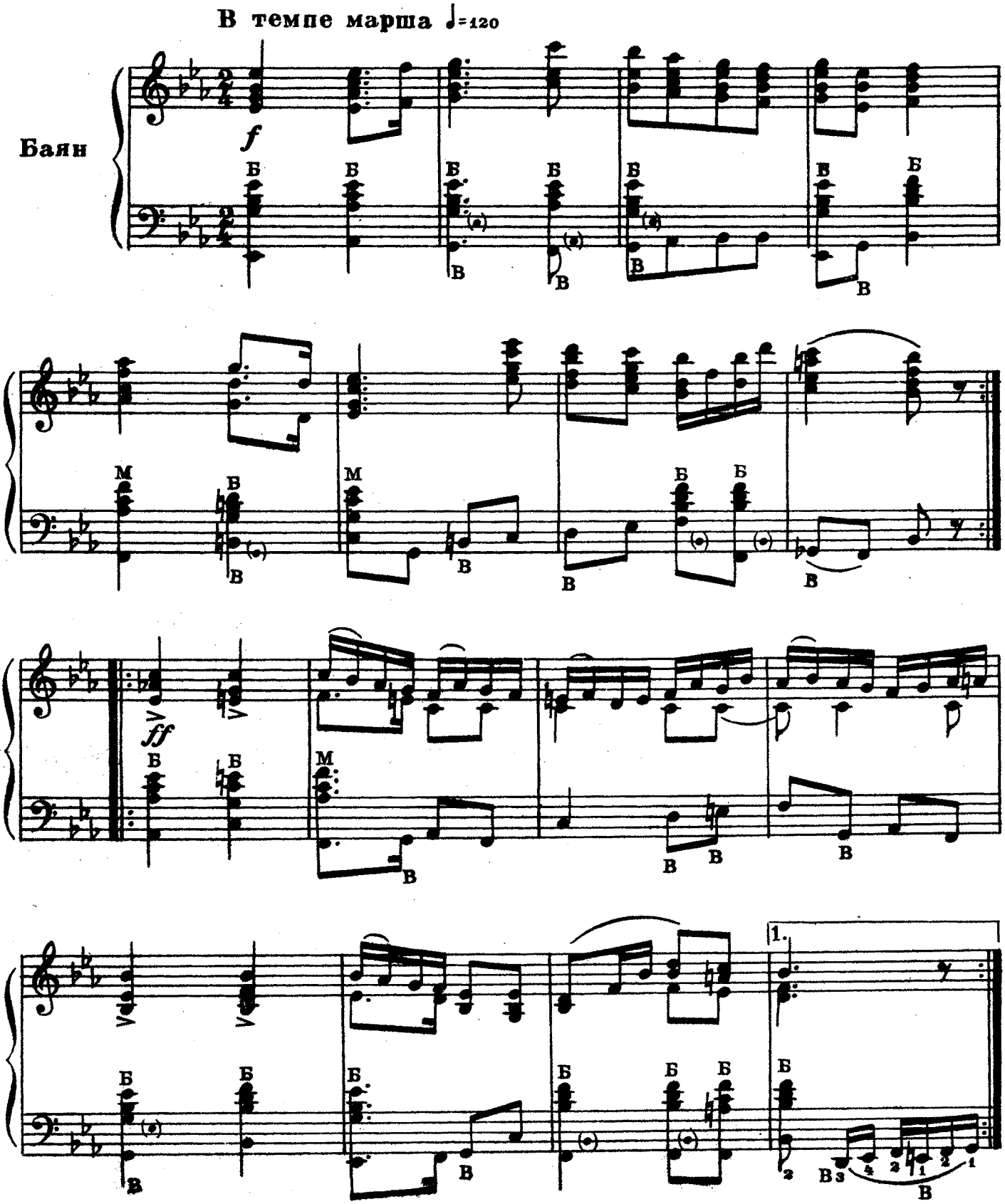

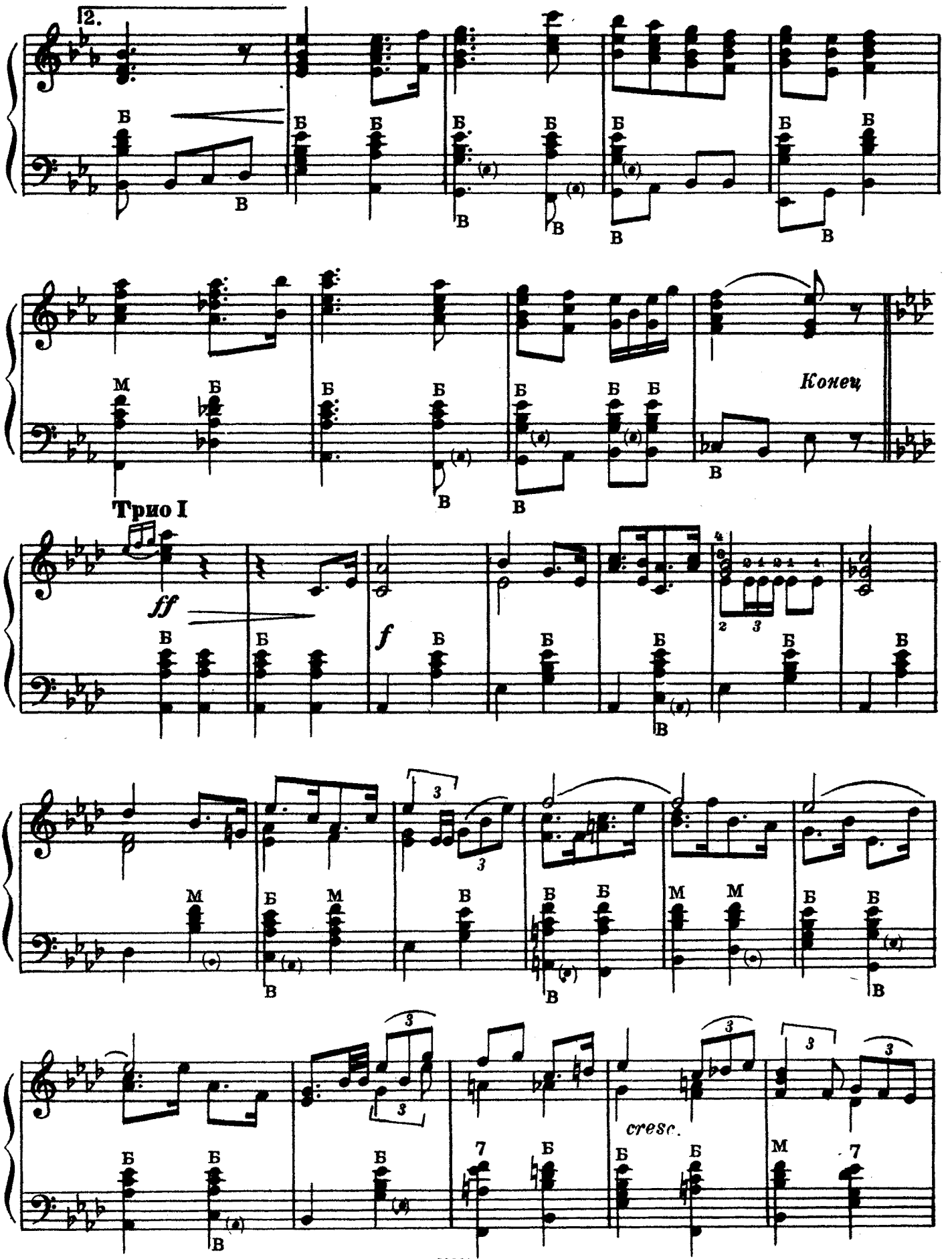
2.
Конец
Трио I
ff
f
cresc.

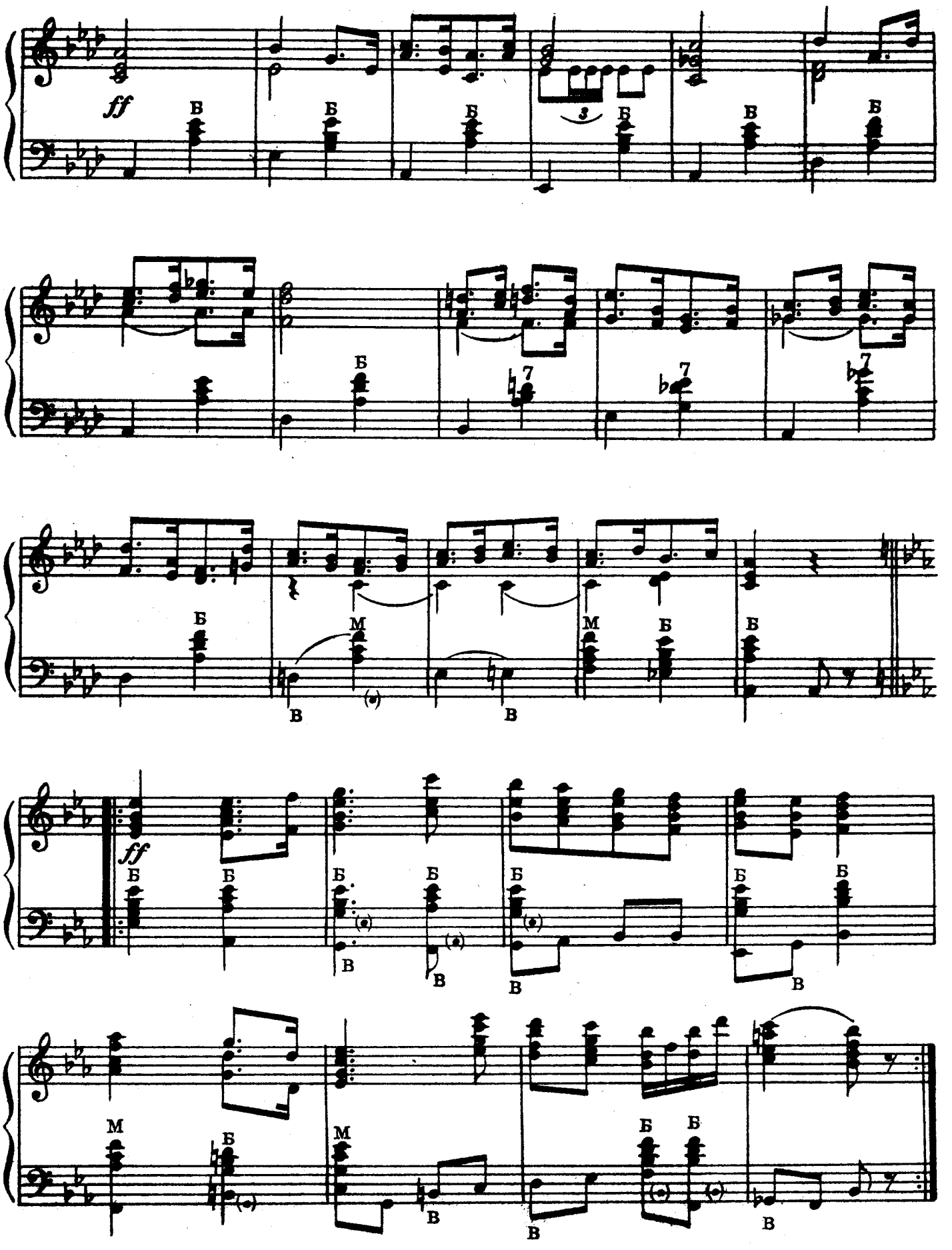
ff
В
Б
3
7
М
ff

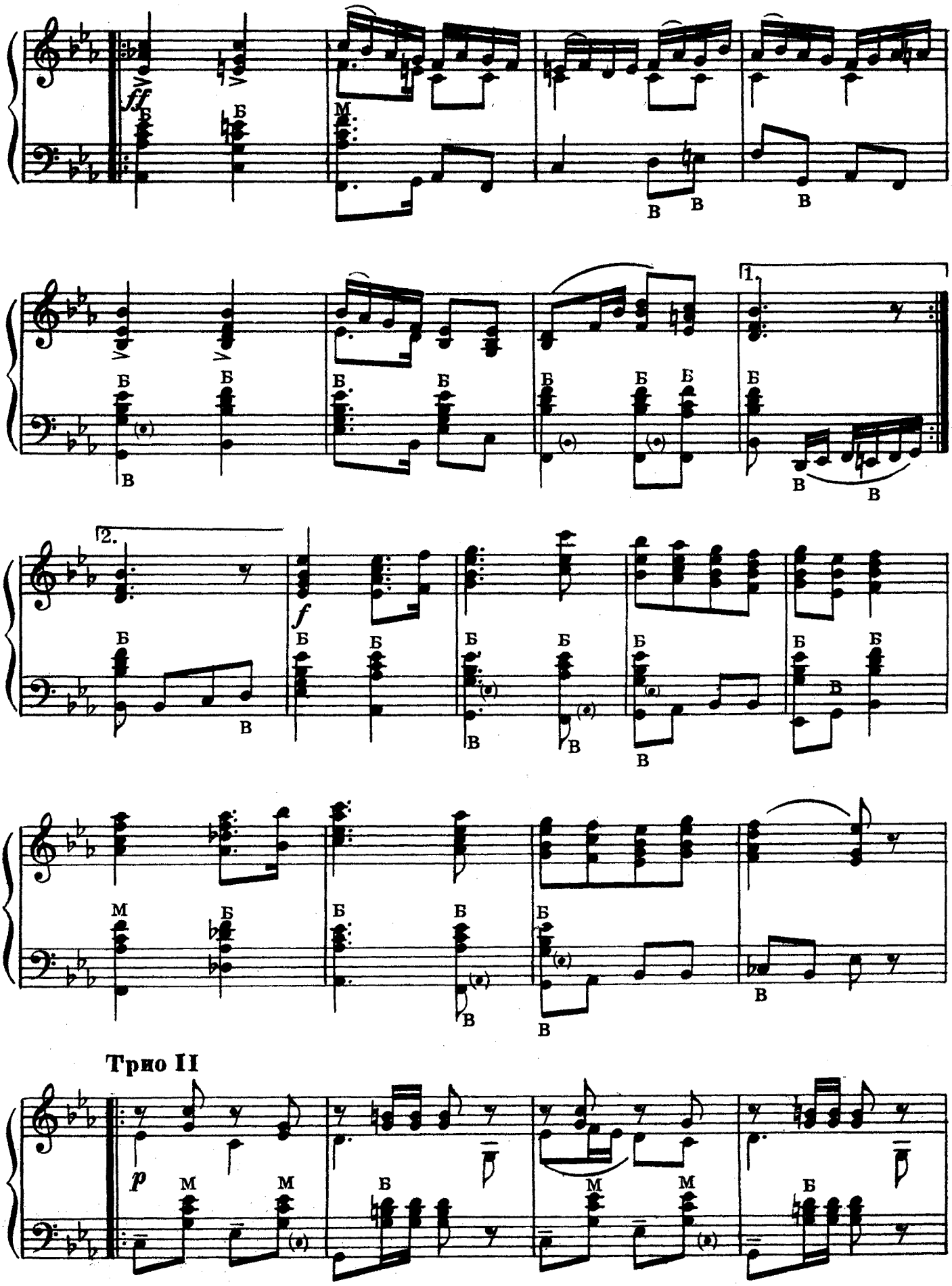
ff
1.
2.
f
Трио II
p

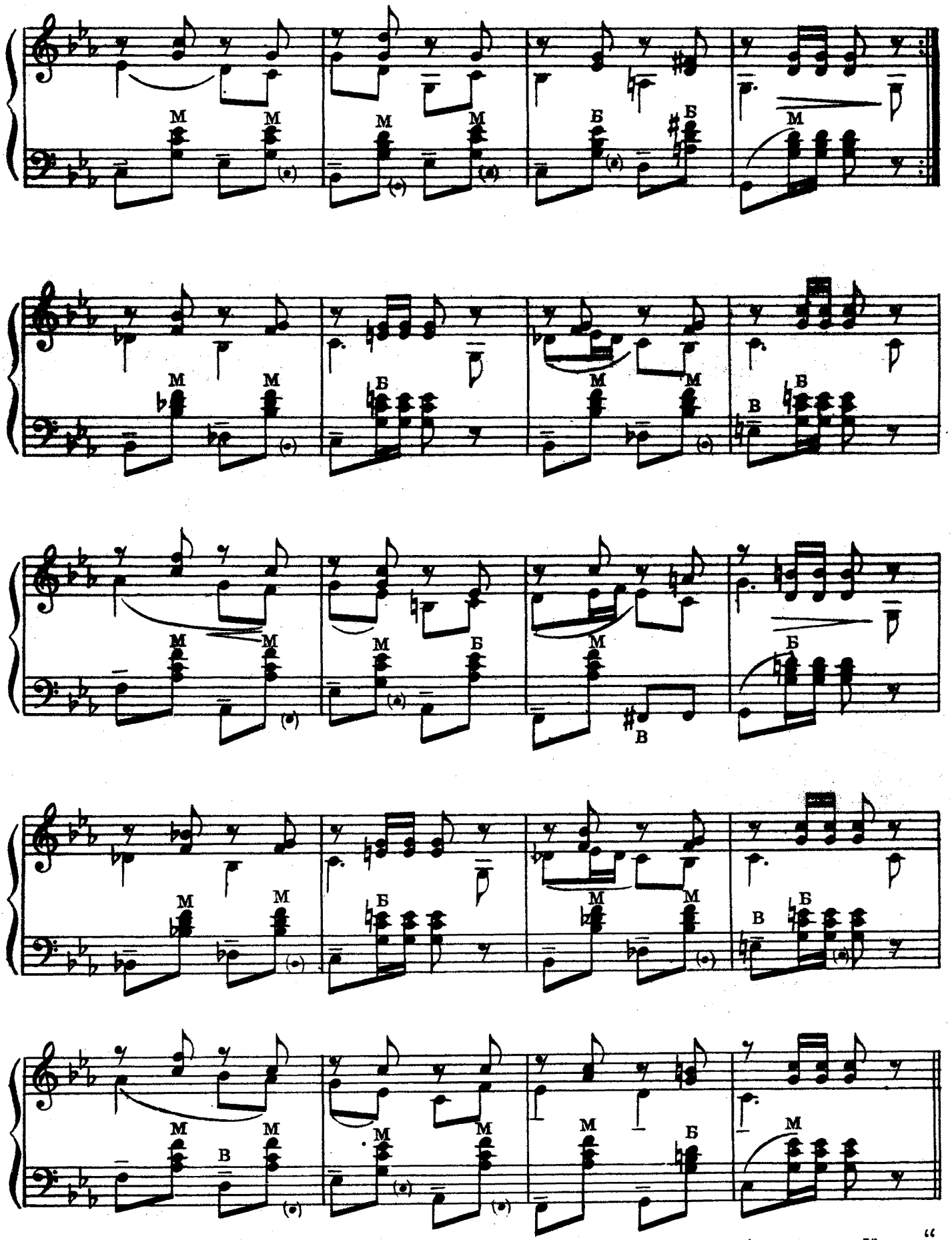

Играть с начала до слова „Конец“

ЮМОРЕСКА

Музыка В. ШЕВАЛИНА

Бойко, отчетливо

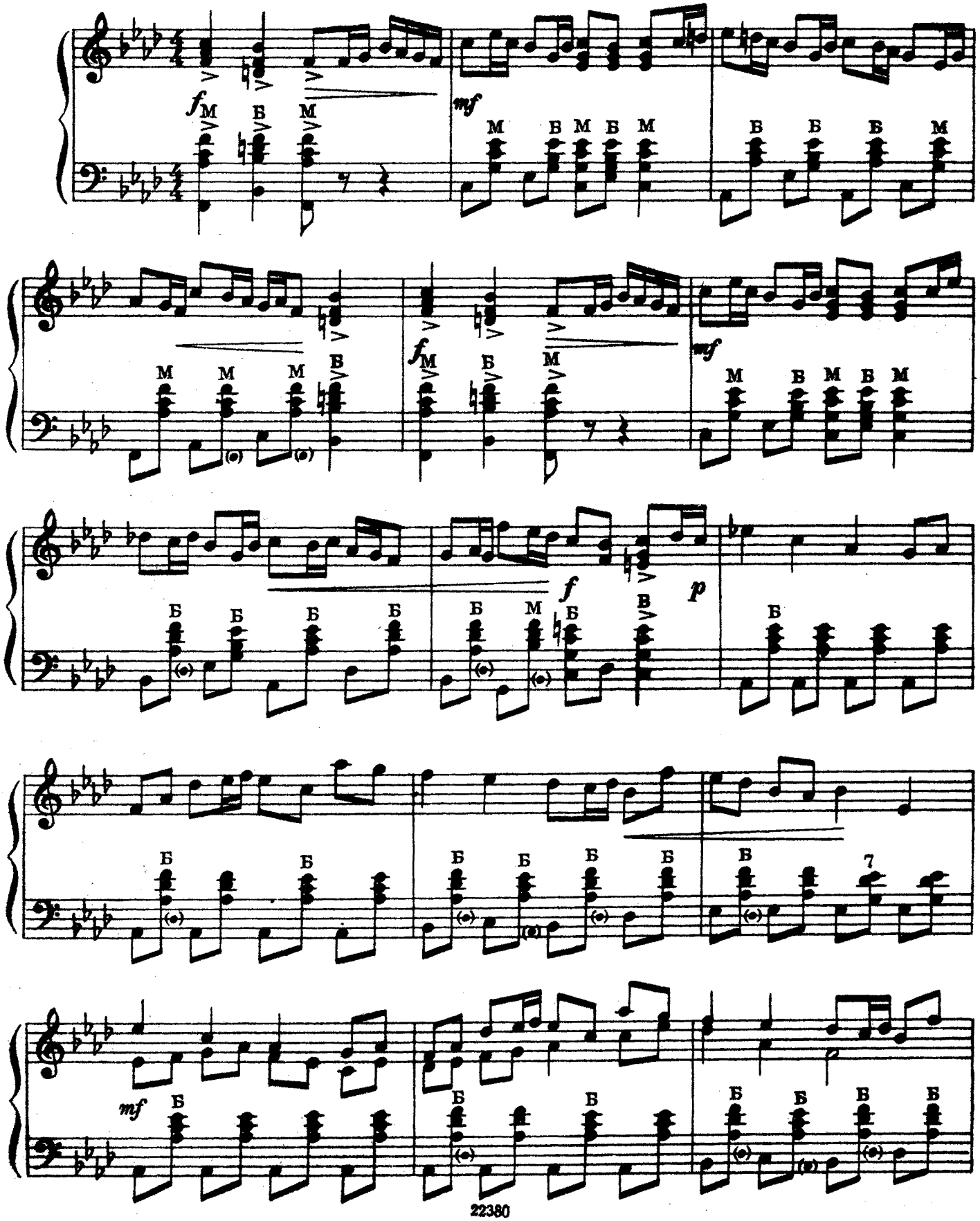

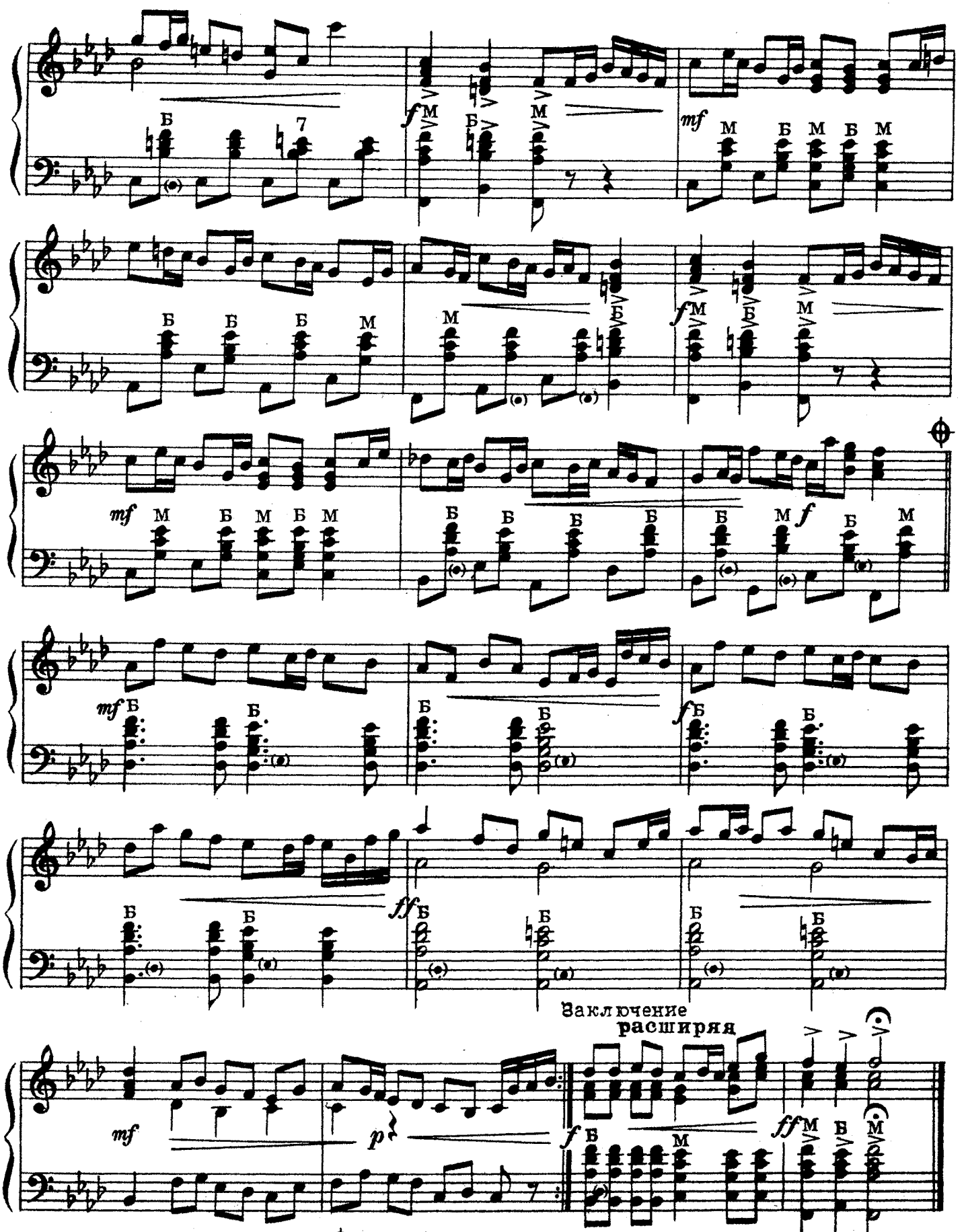

Играть с начала до знака ⊕ и перейти на заключение

ПОЛЬКА

Музыка С. ВАСИЛЕНКО

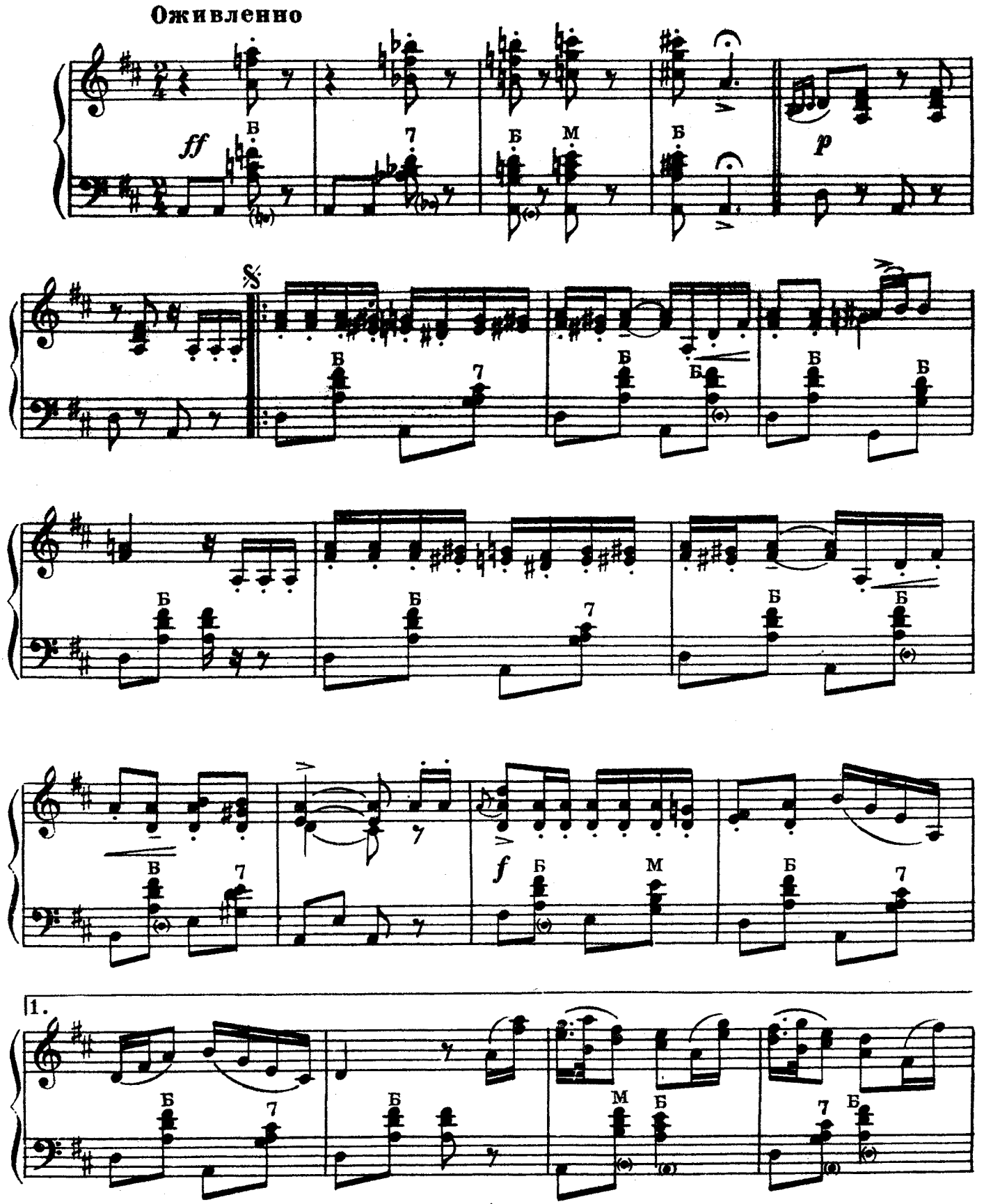

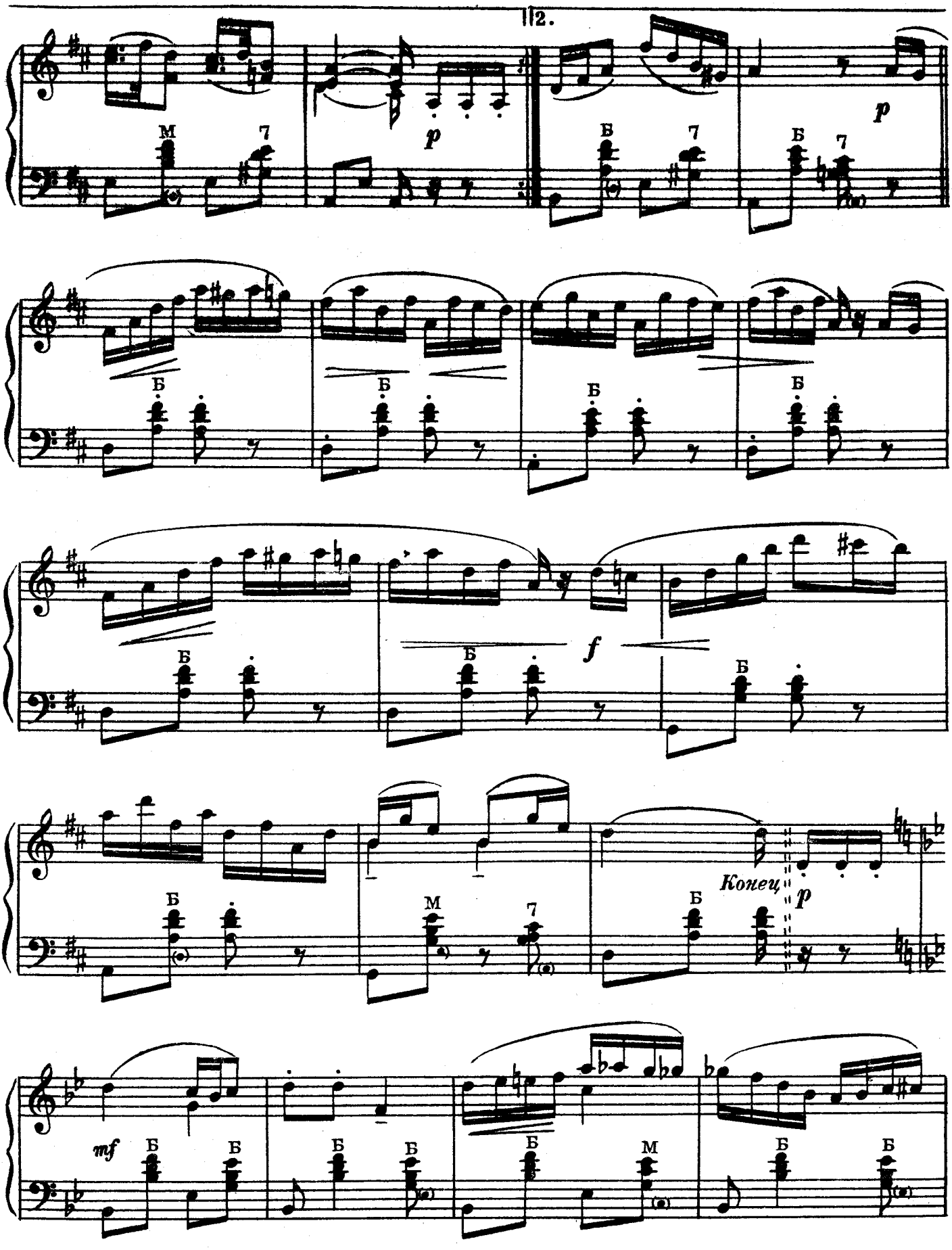
12.
p
p
f
Конец
p
mf

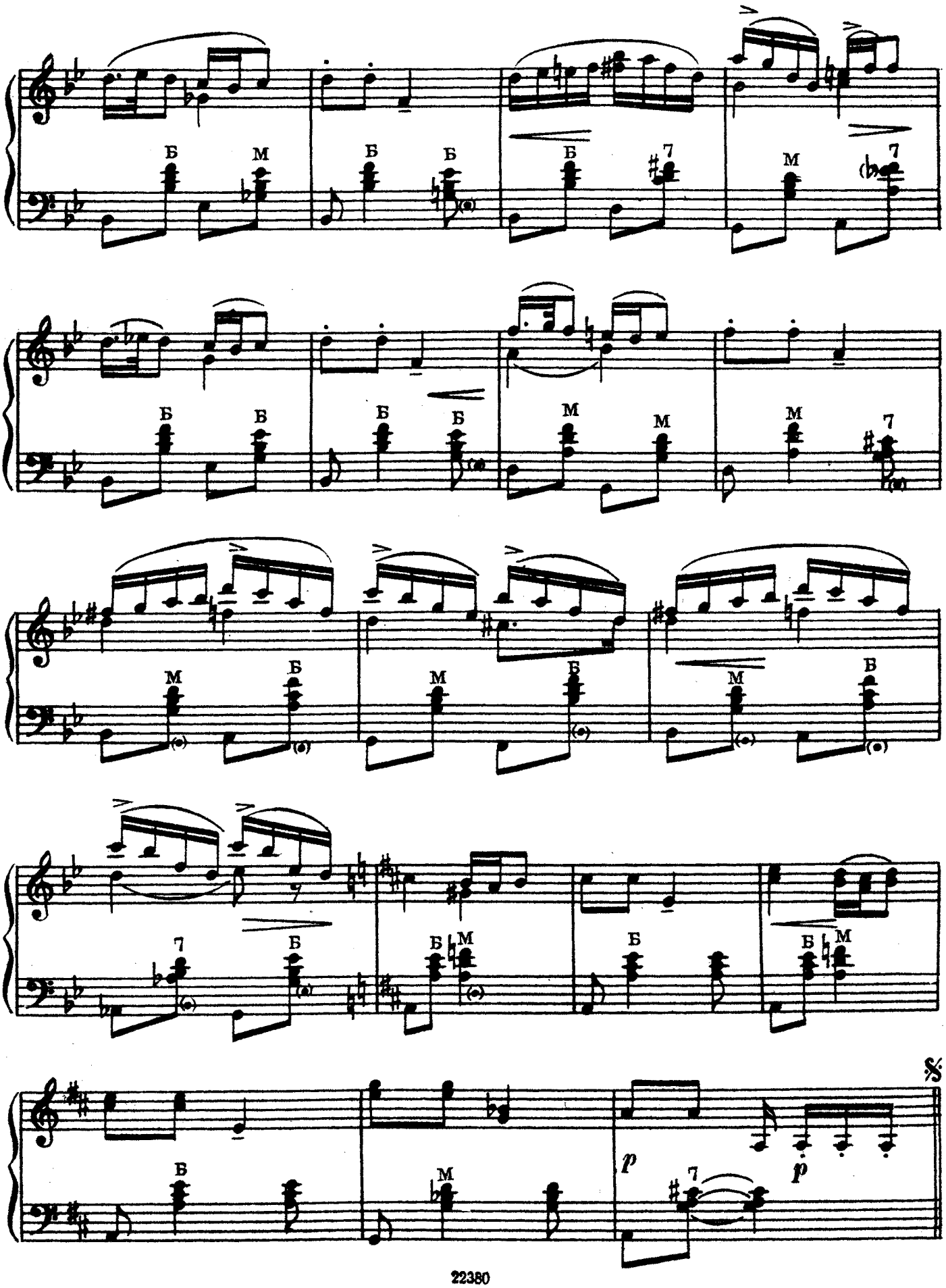
Б
М
7
p

РУССКИЙ ТАНЕЦ

Музыка Д. САЛИМАН—ВЛАДИМИРОВА

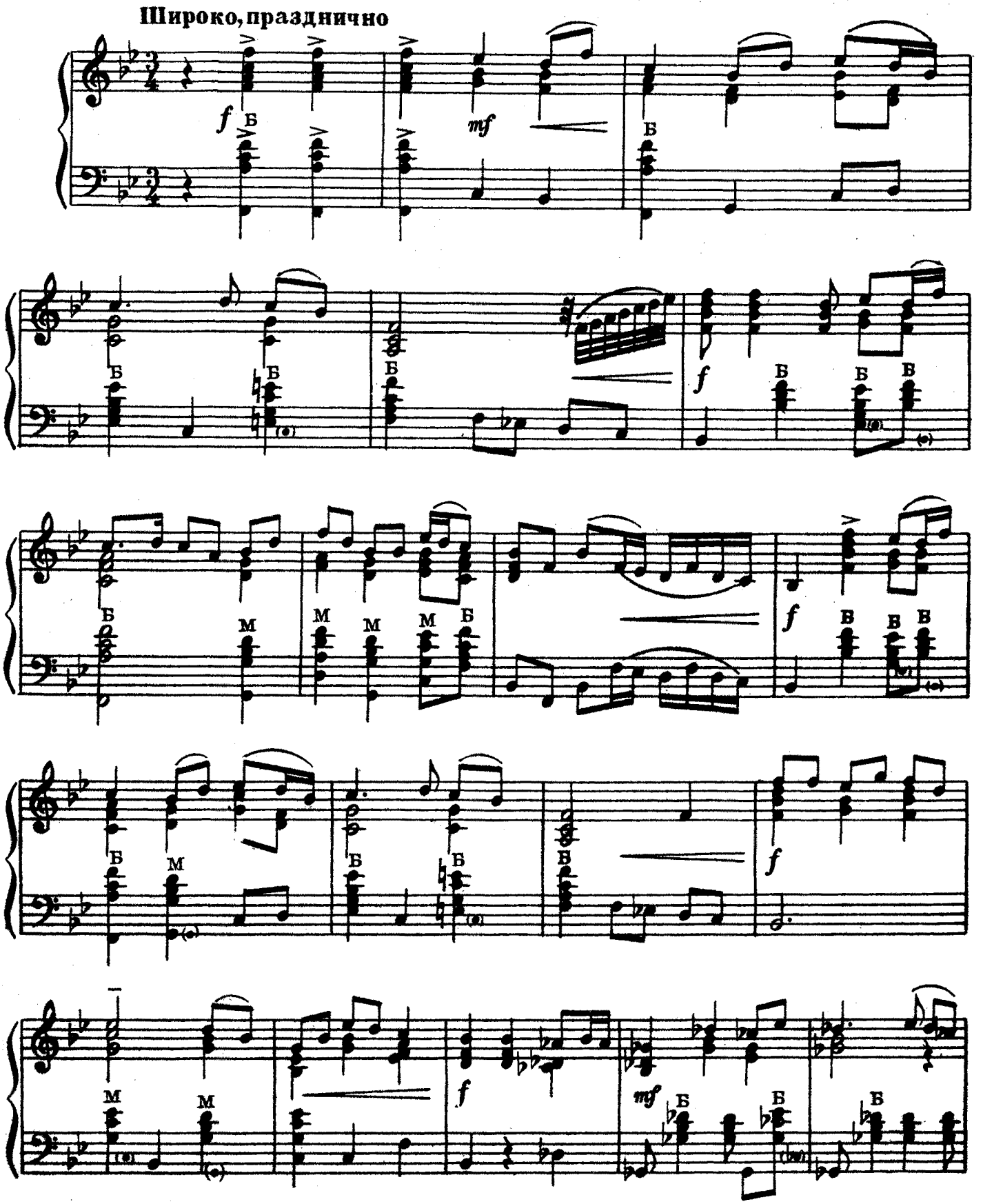

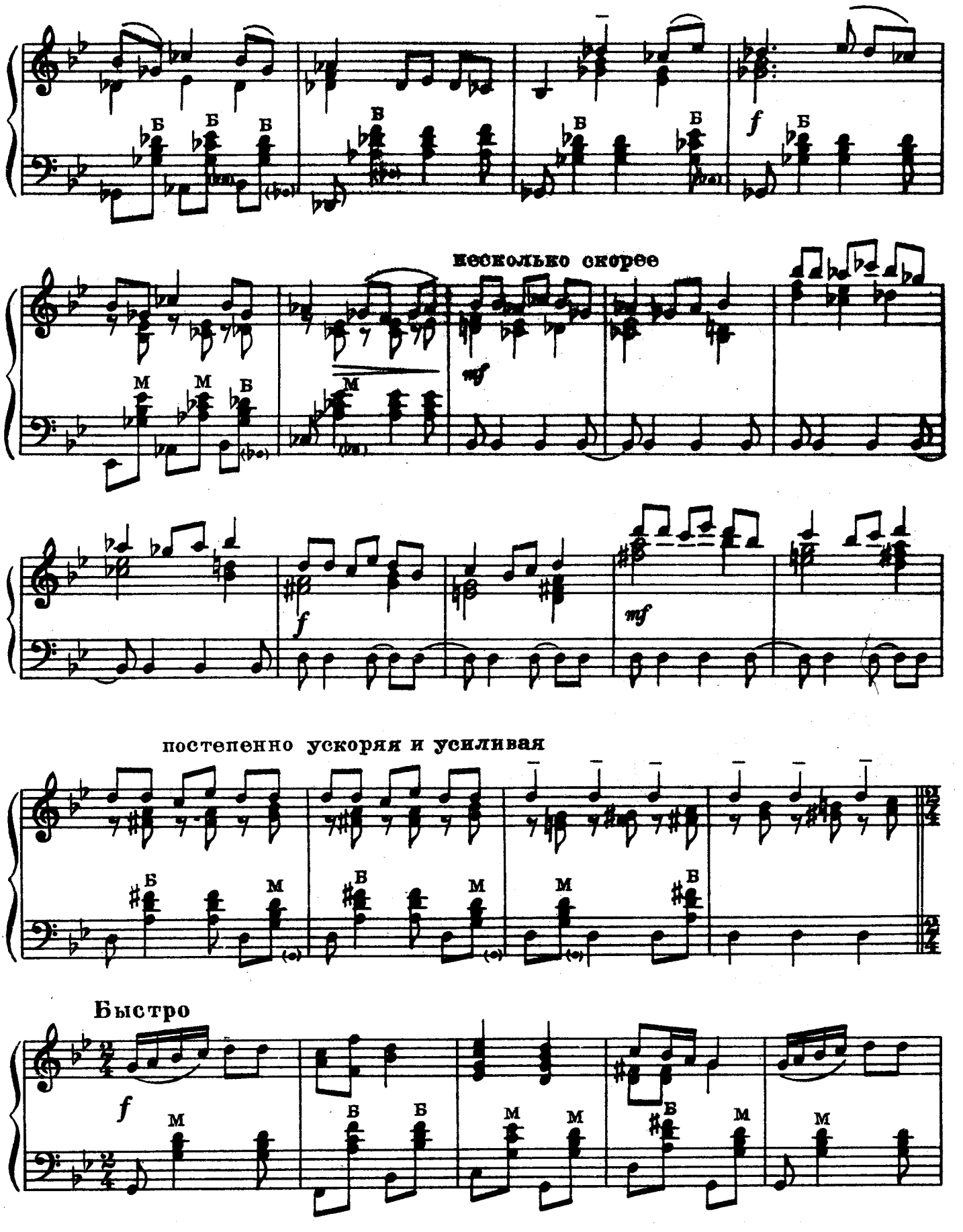
несколько скорее
постепенно ускоряя и усиливая
Быстро

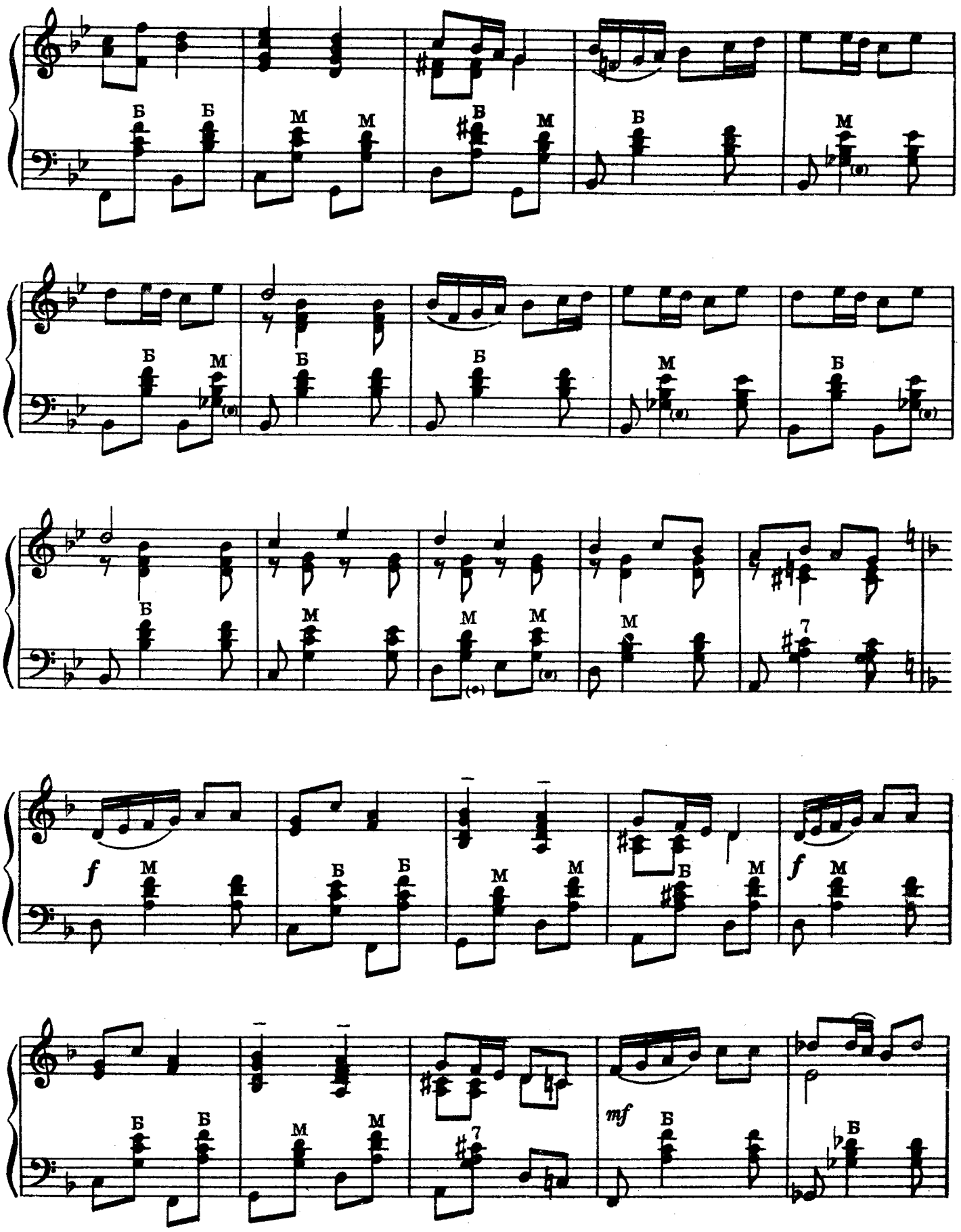
Б Б М М В М Б М
Б М Б Б М Б
Б М М М М 7
f М Б Б М М Б М f М
Б Б М М 7 mf Б Б

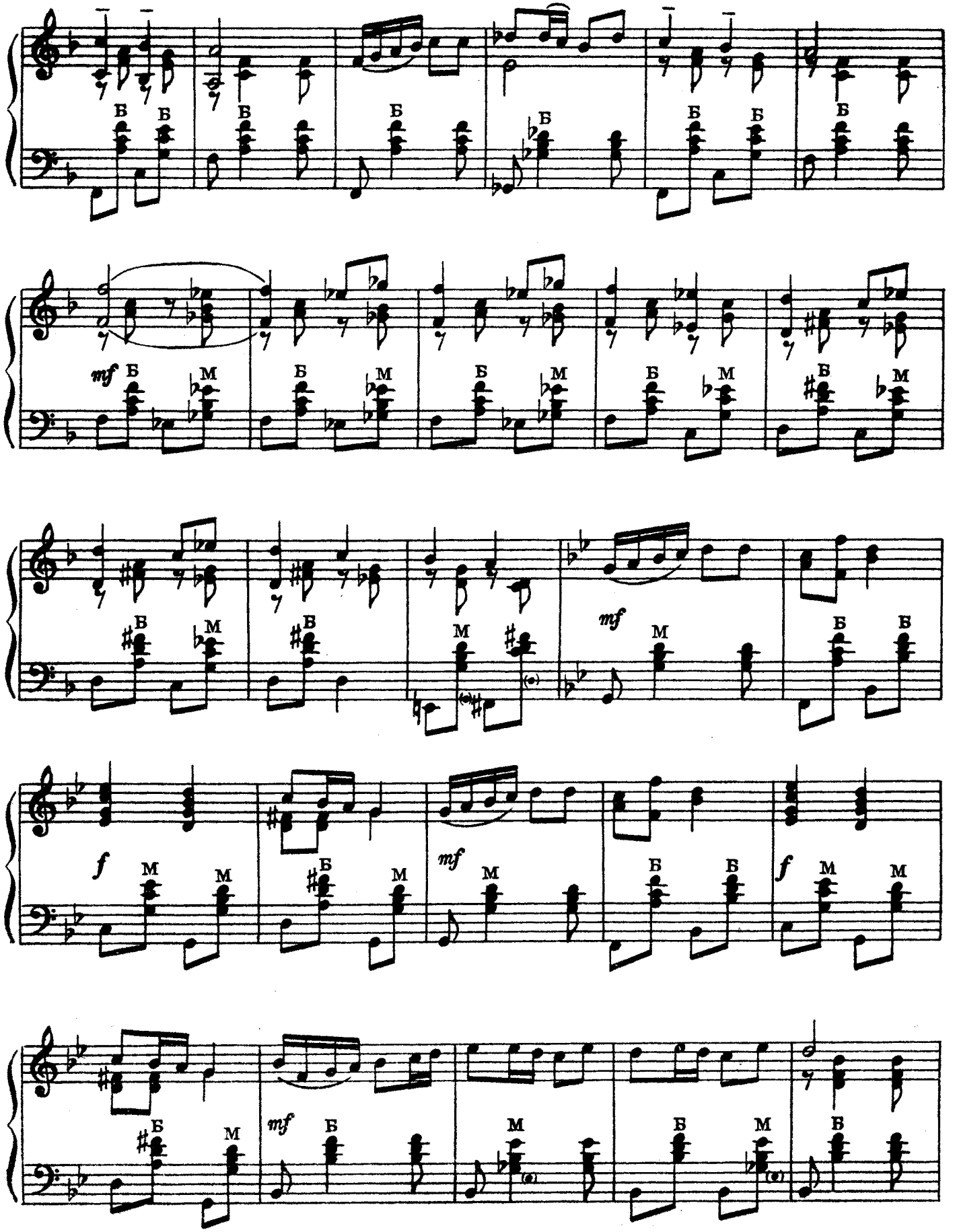
mf
f
mf
f
mf

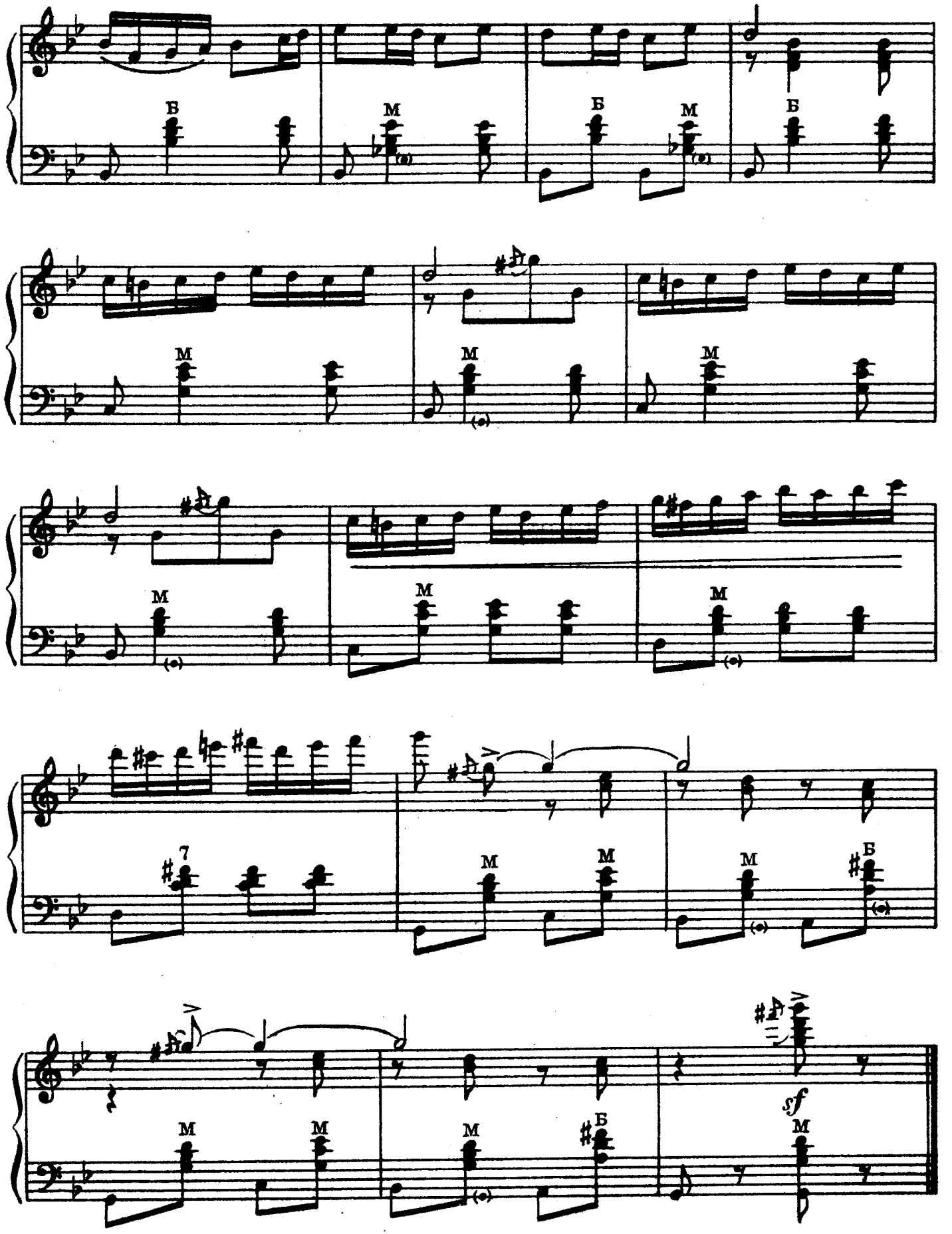
Б
М
Б
М
Б
М
М
М
М
М
М
М
7
М
М
М
Б
М
М
М
Б
sf
М

МОЛДАВСКИЙ ТАНЕЦ

Музыка М. ДВОЙРИНА

С умеренной скоростью

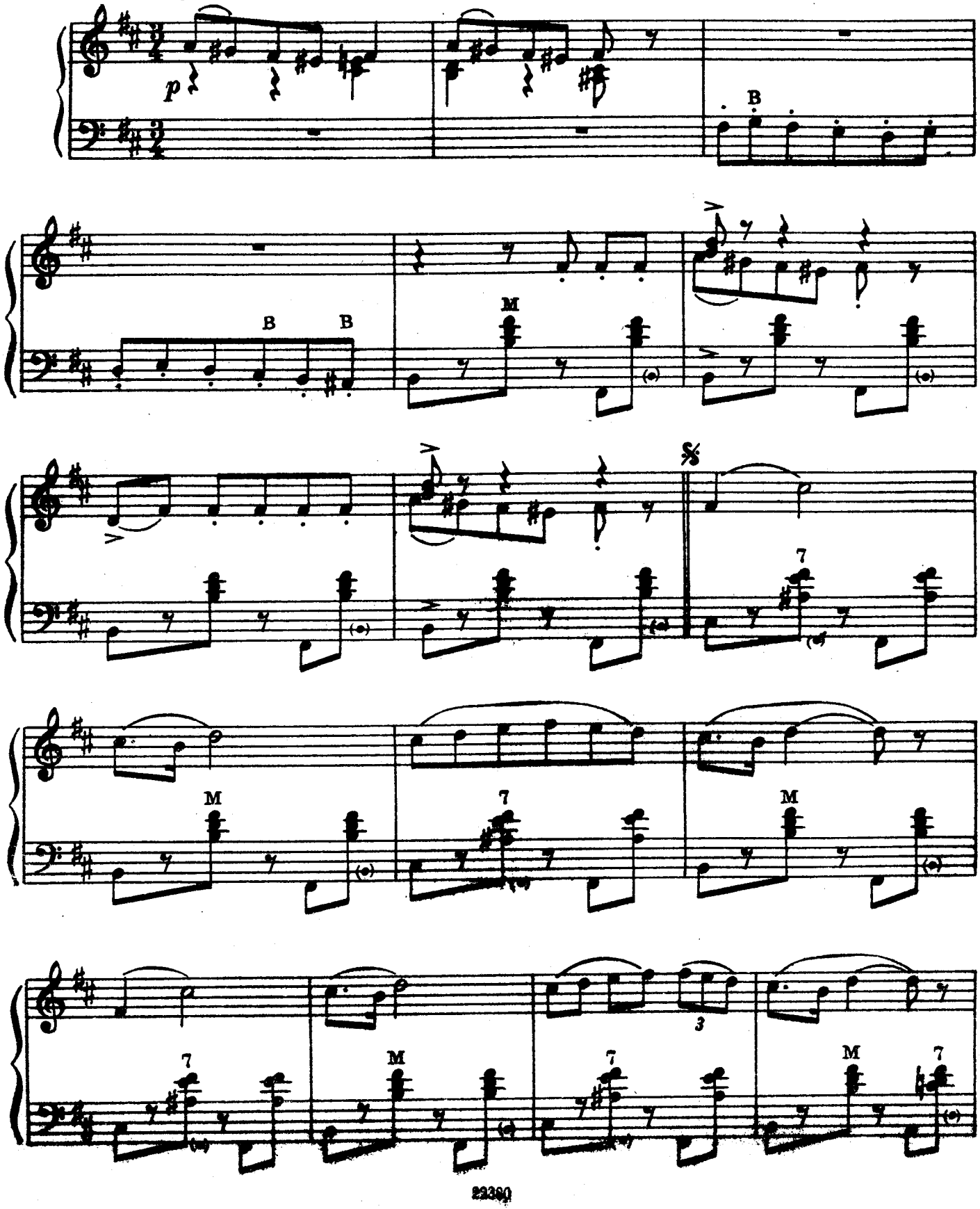

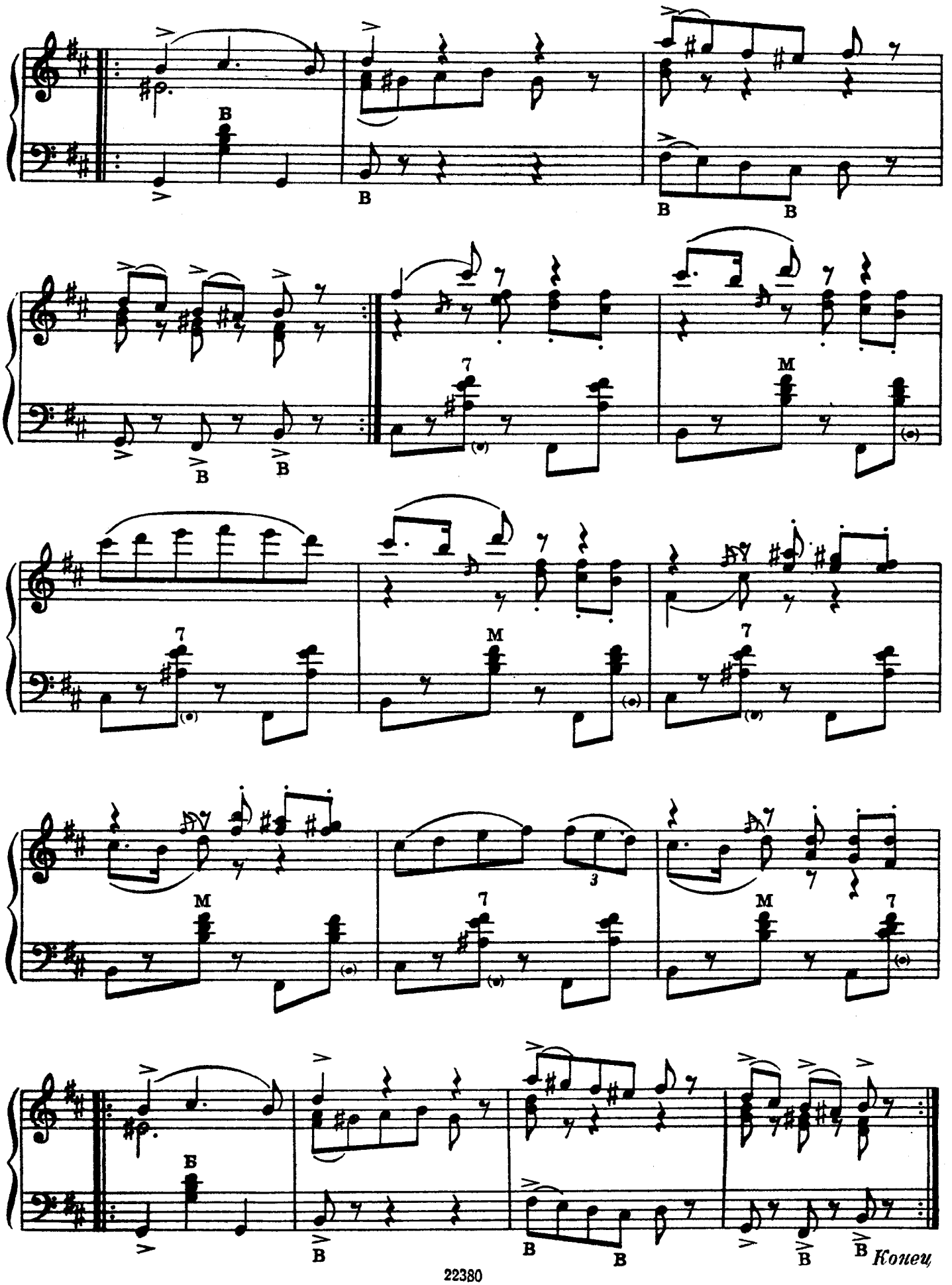
B
B
B
B
B
B
7
M
7
M
7
M
7
M
7
3
Б
B
B
B
B
Конец

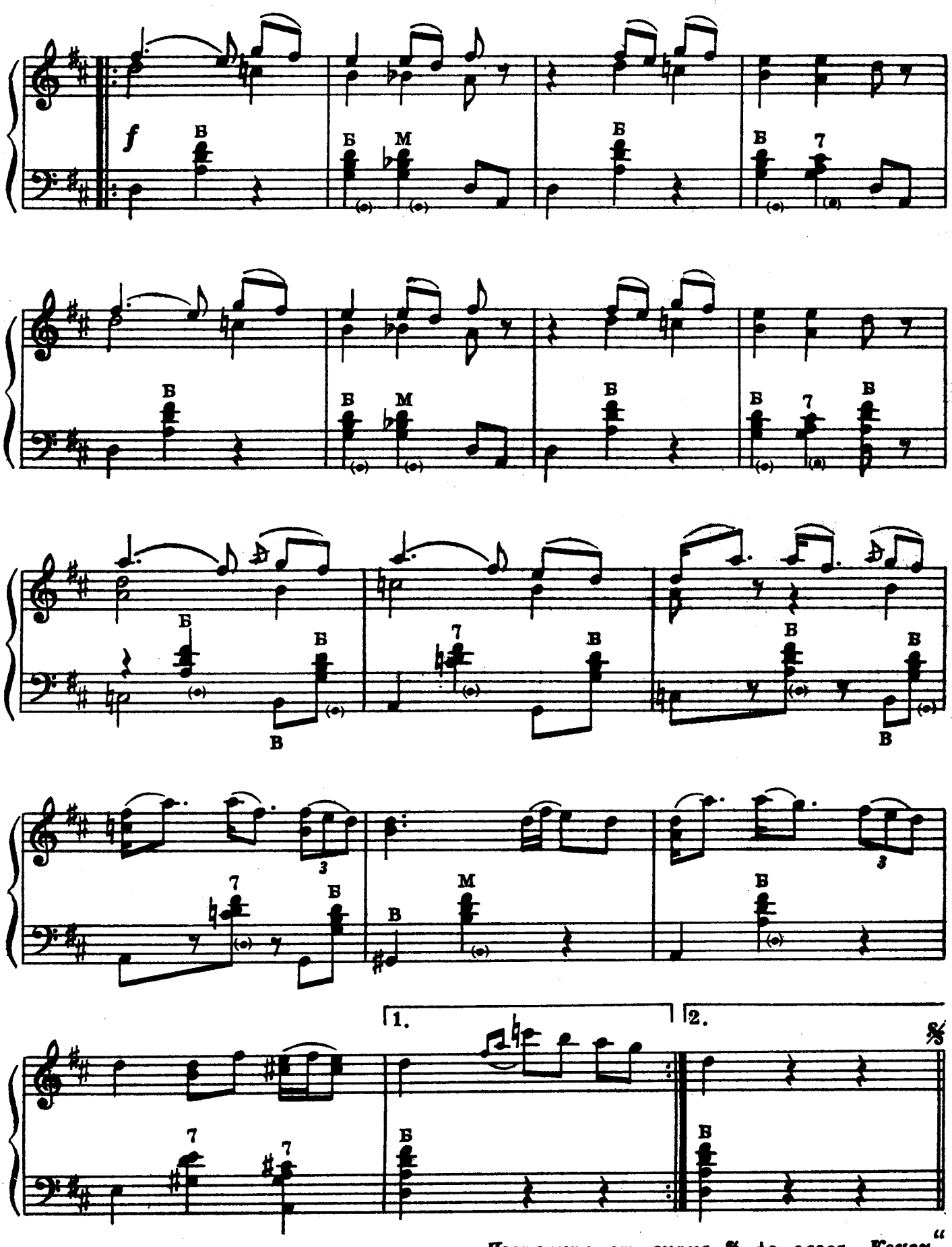

Повторить от знака 𝄋 до слова „Конец“

~~2 р. 50 к.~~ 22380-ш

НОТЫ

ХОРОВЫЕ, СОЛЬНЫЕ, ОРКЕСТРОВЫЕ, ИНСТРУМЕНТАЛЬНЫЕ ПРОИЗВЕДЕНИЯ ДЛЯ КОЛЛЕКТИВОВ ХУДОЖЕСТВЕННОЙ САМОДЕЯТЕЛЬНОСТИ

ПРОДАЮТСЯ В НОТНЫХ И КНИЖНЫХ МАГАЗИНАХ КНИГОТОРГОВ

ВЫСЫЛАЮТСЯ ОТДЕЛАМИ **„НОТЫ—ПОЧТОЙ"** И **КНИГА—ПОЧТОЙ"**

НАЛОЖЕННЫМ ПЛАТЕЖОМ БЕЗ ЗАДАТКА

ПИСЬМА-ЗАКАЗЫ АДРЕСУЙТЕ:

РСФСР

Архангельск, ул. Виноградова, 30.
Астрахань, Советская ул., 9.
Барнаул, ул. Льва Толстого, 19.
Благовещенск на Амуре, Ленинская ул., 125.
Брянск, ул. Ленина, 57.
Великие Луки, ул. Некрасова, 18.
Владивосток, Ленинская ул., 43.
Владимир, ул. 3-го Интернационала, 44.
Вологда, пл Свободы, 18.
Воронеж, просп Революции, 43.
Горький, ул Пискунова, 14.
Грозный, просп. Революции, 32.
Дзауджикау, просп Сталина, 12.
Иваново, Крутицкая ул., 13.
Ижевск, ул Горького, 80
Йошкар-Ола, Комсомольская ул., 64.
Иркутск, ул Тимирязева, 3-а
Казань, ул. Баумана, 19.
Калинин, Советская ул., 31.
Калининград, Советский проспект, 35.
Калуга, ул. Революции, 15.
Кемерово, Советская ул., 56.
Киров областной, ул Ленина, 88.
Кострома, Торговые ряды, 10/11.
Краснодар, Пролетарская ул., 28.
Красноярск, проспект Сталина, 94.
Куйбышев, Ленинградская ул., 53.
Курган, ул. Куйбышева, 5-й корпус, 3
Курск, ул. Радищева, 5.
Кызыл, ул. Ленина, 43.
Ленинград, Невский проспект,, 50.
Махач-Кала, Буйнакская ул., 15.
Молотов, ул. Большевистская, 71.
Москва, Неглинная ул., 14.
Мурманск, проспект Сталина, 42.
Нальчик, Почтовая ул., 7
Новгород, Кремль
Новосибирск, Коммунистическая ул., 1/2.
Омск, Сенная ул., 5.
Орел, Ленинская ул., 15.
Пенза, Московская ул., 75.
Псков, Советская ул., 29.
Ростов на Дону, ул Энгельса, 102.
Рязань, ул. М. Горького, 82.
Саранск, Гражданская ул., 42.
Саратов, Вольская ул., 81.
Свердловск, ул. Малышева, 29.
Симферополь, Фонтанная ул., 2.
Ставрополь краевой, проспект Сталина, 70.
Смоленск, Б. Советская, 71.
Сталинград, Рабоче-крестьянская ул., 6.
Сыктывкар, ул. Куратова, 16.
Тамбов, Коммунальная ул., 24.
Томск, ул Батенкова, 5.
Тула, Гоголевская ул., 66.
Тюмень, Даудельная ул., 7.
Улан-Удэ, ул. Куйбышева, 28.
Ульяновск, ул. Водников, 59.
Уфа, ул. Октябрьской революции, 1.
Хабаровск, Московская ул., 72.
Чебоксары, ул. Володарского, 5.
Челябинск, ул. Спартака, 72.
Чита, ул. Полины Осипенко, 5.
Чкалов, Советская ул 27.
Южно-Сахалинск, ул. Сталина, 87
Якутск, ул Кирова, 18.
Ярославль, Крестьянская ул. 68.

УССР

Киев, Владимирская ул., 53
Ворошиловград, ул. Шевченко. 23.
Днепропетровск, проспект К. Маркса, 54.
Запорожье, ул. Чекистов, 5.
Львов, ул. Лысенко 21.
Николаев, Советская ул., 3.
Одесса, ул. Пастера, 64.
Сталино, ул. Артема, 49.
Ужгород, ул. Шолохова, 2.
Харьков, Горяиновский пер., 13/15.
Черновицы, ул. Ленина, 36.

БССР

Минск, Московский пер., 1.

УЗБЕКСКАЯ ССР

Ташкент, ул. Карла Маркса, 31.

КАЗАХСКАЯ ССР

Алма-Ата, ул. К. Маркса, 48.

ГРУЗИНСКАЯ ССР

Тбилиси, ул. Камо, 40.

АЗЕРБАЙДЖАНСКАЯ ССР

Баку, Пассаж книги Азеркитаба.

ЛИТОВСКАЯ ССР

Вильнюс, ул. Гедимина, 7.

МОЛДАВСКАЯ ССР

Кишинев, ул. Ленина, 67.

ЛАТВИЙСКАЯ ССР

Рига, Театральная ул., 11.

КИРГИЗСКАЯ ССР

Фрунзе, Советская ул,

ТАДЖИКСКАЯ ССР

Сталинабад, ул. Ленина, 24.
Ленинабад, Привокзальная площадь, 3.

АРМЯНСКАЯ ССР

Ереван, ул. Терьян, 91.

ТУРКМЕНСКАЯ ССР

Ашхабад, Хивинская ул., 1.

ЭСТОНСКАЯ ССР

Таллин, Пярну Маанетес, 10.

КАРЕЛО-ФИНСКАЯ ССР

Петрозаводск, ул. Кирова, 29.

ТРЕБУЙТЕ КАТАЛОГИ